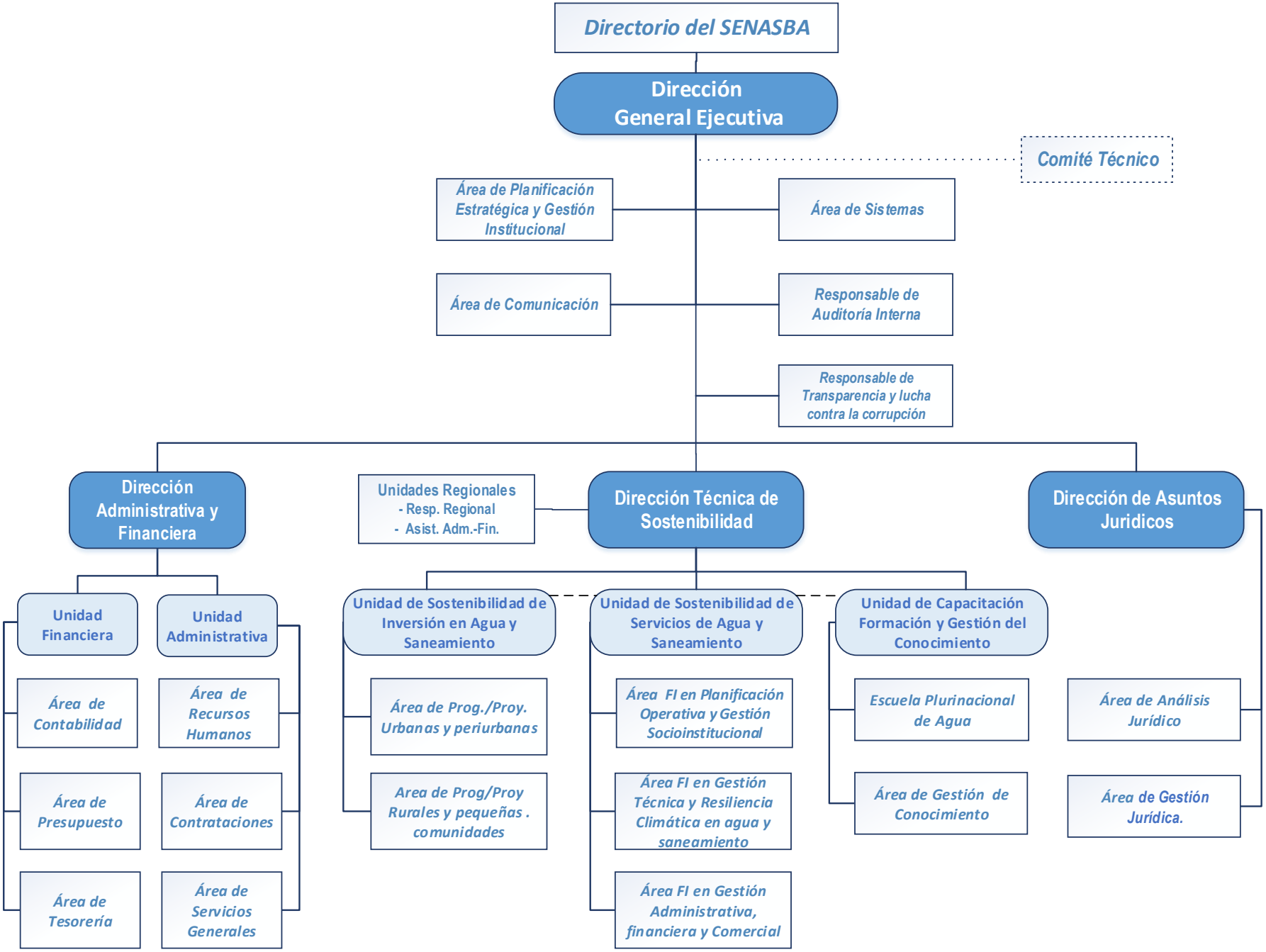
Directorio del SENASBA
Dirección General Ejecutiva
Comité Técnico
Área de Planificación Estratégica y Gestión Institucional
Área de Sistemas
Área de Comunicación
Responsable de Auditoría Interna
Responsable de Transparencia y lucha contra la corrupción
Dirección Administrativa y Financiera
Unidades Regionales
- Resp. Regional
- Asist. Adm.-Fin.
Dirección Técnica de Sostenibilidad
Dirección de Asuntos Juridicos
Unidad Financiera
Unidad Administrativa
Área de Contabilidad
Área de Recursos Humanos
Área de Presupuesto
Área de Contrataciones
Área de Tesorería
Área de Servicios Generales
Unidad de Sostenibilidad de Inversión en Agua y Saneamiento
Unidad de Sostenibilidad de Servicios de Agua y Saneamiento
Unidad de Capacitación Formación y Gestión del Conocimiento
Área de Prog./Proy. Urbanas y periurbanas
Area de Prog/Proy Rurales y pequeñas . comunidades
Área FI en Planificación Operativa y Gestión Socioinstitucional
Área FI en Gestión Técnica y Resiliencia Climática en agua y saneamiento
Área FI en Gestión Administrativa, financiera y Comercial
Escuela Plurinacional de Agua
Área de Gestión de Conocimiento
Área de Análisis Jurídico
Área de Gestión Jurídica.